

COMO VOTAR?



em colaboração com:

klaro 



Convocatória



Dirijo-me à mesa de voto.

Levo o meu bilhete de **identidade** ou **passaporte**.

O endereço da mesa de voto está indicado na convocatória.

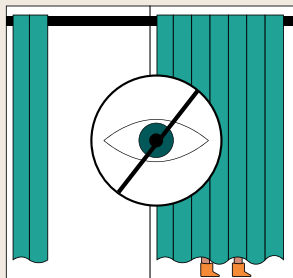

Na mesa de voto, recebo o boletim de voto.
De seguida, dirijo-me à cabina de voto.
Na cabina de voto há uma caneta.
Posso utilizá-la para preencher o boletim de voto.
As eleições são secretas.
Posso ser ajudado por uma pessoa na cabina.
Mas não posso mostrar a ninguém em quem voto.



Voto numa pequena comuna.

O meu boletim de voto tem o seguinte aspecto:

ÉLECTIONS MUNICIPALES	
Élection de 7 conseillers municipaux	
<input type="checkbox"/>	<input checked="" type="checkbox"/>
<input type="checkbox"/>	<input checked="" type="checkbox"/>
<input type="checkbox"/>	<input checked="" type="checkbox"/>
<input type="checkbox"/>	<input checked="" type="checkbox"/>
<input type="checkbox"/>	<input checked="" type="checkbox"/>
<input type="checkbox"/>	<input checked="" type="checkbox"/>
<input type="checkbox"/>	<input checked="" type="checkbox"/>
<input type="checkbox"/>	<input type="checkbox"/>
<input type="checkbox"/>	<input type="checkbox"/>
<input type="checkbox"/>	<input checked="" type="checkbox"/>

Se quiser votar num candidato ou numa candidata faça uma cruz ao lado do nome da pessoa.

O número exacto de cruces está indicado no topo do meu boletim de voto.

Não posso **fazer mais** cruces.

No entanto, posso fazer menos cruces.

1ª POSSIBILIDADE

Escolho a lista eleitoral completa de um partido.

Preencho o **círculo por cima da lista eleitoral.**

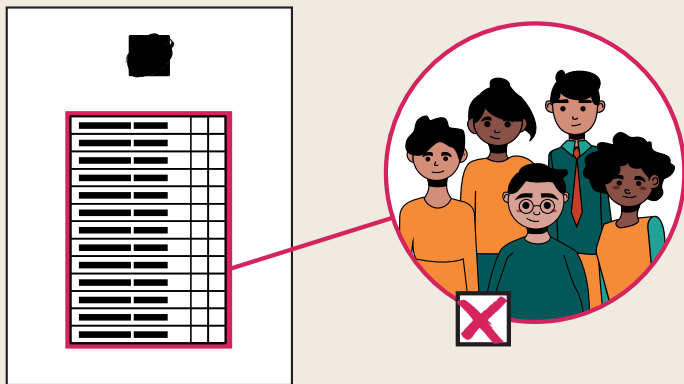

Desta forma, **cada candidato ou candidat da lista recebe automaticamente uma cruz.**

2ª POSSIBILIDADE

Ou escolho candidatos ou candidatas.

Na lista eleitoral do mesmo partido
ou nas listas eleitorais de partidos diferentes.

ÉLECTIONS MUNICIPALES
Élection de 13 conseillers municipaux

1	2	3
<input type="checkbox"/>	<input type="checkbox"/>	<input type="checkbox"/>
<input type="checkbox"/>	<input type="checkbox"/>	<input type="checkbox"/>
<input type="checkbox"/>	<input type="checkbox"/>	<input type="checkbox"/>
<input type="checkbox"/>	<input checked="" type="checkbox"/>	<input type="checkbox"/>
<input type="checkbox"/>	<input type="checkbox"/>	<input checked="" type="checkbox"/>
<input type="checkbox"/>	<input checked="" type="checkbox"/>	<input checked="" type="checkbox"/>
<input type="checkbox"/>	<input type="checkbox"/>	<input type="checkbox"/>
<input type="checkbox"/>	<input type="checkbox"/>	<input checked="" type="checkbox"/>
<input type="checkbox"/>	<input type="checkbox"/>	<input checked="" type="checkbox"/>
<input type="checkbox"/>	<input checked="" type="checkbox"/>	<input checked="" type="checkbox"/>
<input type="checkbox"/>	<input type="checkbox"/>	<input type="checkbox"/>
<input type="checkbox"/>	<input type="checkbox"/>	<input checked="" type="checkbox"/>
<input type="checkbox"/>	<input checked="" type="checkbox"/>	<input checked="" type="checkbox"/>
<input type="checkbox"/>	<input type="checkbox"/>	<input type="checkbox"/>
<input type="checkbox"/>	<input type="checkbox"/>	<input type="checkbox"/>
<input type="checkbox"/>	<input type="checkbox"/>	<input type="checkbox"/>
<input type="checkbox"/>	<input type="checkbox"/>	<input type="checkbox"/>
<input type="checkbox"/>	<input type="checkbox"/>	<input type="checkbox"/>
<input type="checkbox"/>	<input type="checkbox"/>	<input type="checkbox"/>
<input type="checkbox"/>	<input type="checkbox"/>	<input type="checkbox"/>
<input type="checkbox"/>	<input type="checkbox"/>	<input type="checkbox"/>
<input type="checkbox"/>	<input type="checkbox"/>	<input type="checkbox"/>
<input type="checkbox"/>	<input type="checkbox"/>	<input type="checkbox"/>



Se quiser votar num candidato ou candidata
faço **1 ou 2 cruces** ao lado do nome da pessoa.

O **número exacto** de cruces está indicado no topo do meu
boletim de voto.

Não posso fazer mais cruces.

No entanto, **posso fazer menos** cruces.



Não me é permitido desenhar ou escrever no boletim de voto.

Se me enganar,
peço um novo boletim de voto.

 **Eu fiz as minhas cruzes.**

Dobro o boletim de voto.
Coloco o boletim de voto na urna de voto.
É uma caixa com uma ranhura.
Está em frente da cabina de voto.

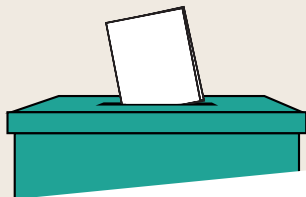

 **Finalmente, acabei de votar.**