

Wie wähle ich?



In Zusammenarbeit mit:

klaro 



Convocation



Ich gehe ins Wahl-Büro.

Ich nehme meinen **Ausweis** „**Carte d'identité**“ oder
meinen **Pass** mit.

Die Adresse von dem Wahl-Büro steht auf der „Convocation“.

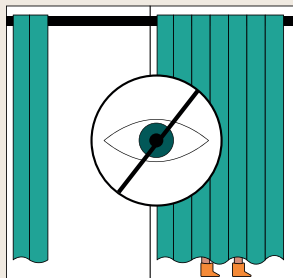

Im Wahl-Büro bekomme ich den Wahl-Zettel.
Dann gehe ich in die Wahl-Kabine.
In der Wahl-Kabine liegt ein Stift.
Damit kann ich den Wahl-Zettel ausfüllen.

Die Wahlen sind geheim.

Eine Person darf mir in der Wahl-Kabine helfen.
Ich darf aber keinem anderen zeigen, wen ich wähle.



Ich wähle in einer kleinen Gemeinde.

Dann sieht mein Wahl-Zettel so aus:

GEMEINDERATSWAHLEN
Wahl von 7 Gemeinderatsmitgliedern

<input type="checkbox"/>	_____	<input checked="" type="checkbox"/>
<input type="checkbox"/>	_____	<input type="checkbox"/>
<input type="checkbox"/>	_____	<input type="checkbox"/>
<input type="checkbox"/>	_____	<input checked="" type="checkbox"/>
<input type="checkbox"/>	_____	<input type="checkbox"/>
<input type="checkbox"/>	_____	<input checked="" type="checkbox"/>
<input type="checkbox"/>	_____	<input type="checkbox"/>
<input type="checkbox"/>	_____	<input checked="" type="checkbox"/>
<input type="checkbox"/>	_____	<input type="checkbox"/>
<input type="checkbox"/>	_____	<input type="checkbox"/>
<input type="checkbox"/>	_____	<input checked="" type="checkbox"/>

Wenn ich einen Kandidaten oder eine Kandidatin wählen will, mache ich 1 Kreuz neben den Namen der Person.

Die genaue Zahl der Kreuze steht oben auf meinem Wahl-Zettel.

Ich darf **nicht mehr** Kreuze machen.

Ich darf aber weniger Kreuze machen.

**Ich wähle in
einer großen Gemeinde.**

Dann sieht mein Wahl-Zettel ungefähr so aus:

GEMEINDERATSWAHLEN
Wahl von 13 Gemeinderatsmitgliedern

1

2

3

**Ich habe nun
2 Möglichkeiten**

MÖGLICHKEIT 1

Ich wähle die ganze Wahl-Liste einer Partei.

Ich mache **den Kreis über der Wahl-Liste** schwarz.

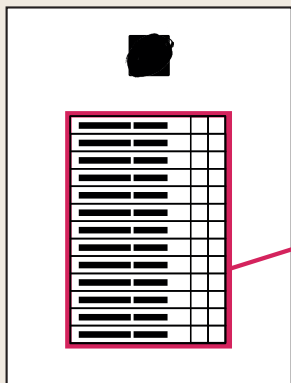

So bekommt **jeder Kandidat und jede Kandidatin auf der Liste automatisch 1 Kreuz.**

MÖGLICHKEIT 2

Ich wähle einzelne Kandidaten oder Kandidatinnen.

Ich wähle einzelne Kandidaten oder Kandidatinnen auf derselben Wahl-Liste von einer Partei.

Oder auf Wahl-Listen von verschiedenen Parteien.

GEMEINDERATSWAHLEN
Wahl von 13 Gemeinderatsmitgliedern

1	2	3
<input type="checkbox"/>	<input type="checkbox"/>	<input type="checkbox"/>
<input type="checkbox"/>	<input type="checkbox"/>	<input type="checkbox"/>
<input type="checkbox"/>	<input type="checkbox"/>	<input type="checkbox"/>
<input type="checkbox"/>	<input type="checkbox"/>	<input type="checkbox"/>
<input type="checkbox"/>	<input type="checkbox"/>	<input checked="" type="checkbox"/>
<input type="checkbox"/>	<input checked="" type="checkbox"/>	<input type="checkbox"/>
<input type="checkbox"/>	<input type="checkbox"/>	<input checked="" type="checkbox"/>
<input type="checkbox"/>	<input type="checkbox"/>	<input checked="" type="checkbox"/>
<input type="checkbox"/>	<input checked="" type="checkbox"/>	<input type="checkbox"/>
<input type="checkbox"/>	<input type="checkbox"/>	<input checked="" type="checkbox"/>
<input type="checkbox"/>	<input checked="" type="checkbox"/>	<input type="checkbox"/>
<input type="checkbox"/>	<input checked="" type="checkbox"/>	<input type="checkbox"/>
<input type="checkbox"/>	<input checked="" type="checkbox"/>	<input type="checkbox"/>
<input type="checkbox"/>	<input type="checkbox"/>	<input checked="" type="checkbox"/>
<input type="checkbox"/>	<input type="checkbox"/>	<input checked="" type="checkbox"/>
<input type="checkbox"/>	<input type="checkbox"/>	<input type="checkbox"/>
<input type="checkbox"/>	<input type="checkbox"/>	<input type="checkbox"/>



Wenn ich einen Kandidaten oder eine Kandidatin wählen will, mache ich **1 oder 2 Kreuze** neben den Namen der Person.

Die genaue Zahl der Kreuze steht oben auf meinem Wahl-Zettel.

Ich darf **nicht mehr** Kreuze machen.

Ich **darf aber weniger** Kreuze machen.



Ich darf nicht auf den Wahl-Zettel malen oder schreiben.

Wenn ich einen Fehler mache,
frage ich nach einem neuen Wahl-Zettel.

 **Ich habe meine Kreuze gemacht.**

Ich falte den Wahl-Zettel wieder zusammen.
Ich werfe den Wahl-Zettel in die Wahl-Urne.
Das ist eine Kiste mit einem Schlitz.
Sie steht vor der Wahl-Kabine.

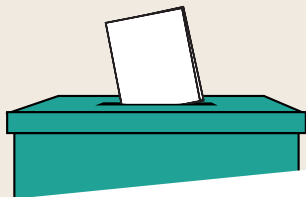

 **Dann bin ich fertig mit Wählen.**